



MENSILE DI INFORMAZIONE INDIPENDENTE
FONDATO NEL 1991
FREE PRESS

7/SETTEMBRE 2013

22 anni insieme a voi



EDILIZIA Nuovo regolamento urbanistico. Meno cemento e molta attenzione alle esigenze delle aziende e del paesaggio collinare
Pagina 2

CENTRO ROGERS Su il sipario sul Centro commerciale Il presidente di Confesercenti Scandicci, Ugo Cardella, racconta come è nato il progetto
Pagina 5

SCUOLA Si entra prima e si esce dopo. Disponibile il servizio di pre e post scuola. Due ore al giorno in più gestite da "L'Officina dei sogni"
Pagina 10

scandicci



Barriere architettoniche

Superiamo lo scalino
Al Palazzo Comunale ascensori, barriere zero
Si allargano le zone wi-fi

Leggici anche su
www.inscandicciweb.it

Dal 1977 l'ecologia è...

SPURGHICASENTINESI S.A.S.
di TORTELLI LUIGI

VUOTATURA POZZI NERI E STASATURA CANALI

L'ambiente si può... l'ambiente deve essere **800/018141**

VIDEOISPEZIONI AUDIO-VISIVE PER IL CONTROLLO DI GUASTI FOGNARI

Scandicci (Firenze) via Pisana, 60/62 - tel. 055 750270/750939 - fax 0552593671
cell. 3351205253 - info@spurghicasentinesi.it - RISPONDIAMO SEMPRE ANCHE FESTIVI

Lo Scricciolo A.G.
ALIMENTARI E GASTRONOMIA



orario continuato ore 6:30-20:00 prenotazioni piatti di gastronomia - consegne a domicilio
aperto la domenica mattina ore 8:00-13:30

piazza Togliatti 21 - Scandicci (FI) tel. 055 2579539 lo.scricciolo.a.g@gmail.com www.gastronomialoscriciolo.it

Trifoglio CARROZZERIA

SERVIZI DI QUALITÀ

- MECCANICA - ELETTRAUTO
- PNEUMATICI - TAPPEZZERIA
- LAVAGGIO DEL VEICOLO
- VERNICIATURE ORIGINALI

ASSISTENZA CLIENTI

- SOCCORSO CON CARRO ATTREZZI 24 SU 24 TEL. 336 677481
- AUTO SOSTITUTIVA GRATUITA
- CONSULENZA LEGALE
- GESTIONE SINISTRI

RENAULT service
CARROZZERIA TRIFOGLIO

via E. Conti 1 - Scandicci - FI - Tel. 055750901 - fax 055756505



LUTTO CIAO LIVIO

Lo scorso 8 agosto, dopo una lunga malattia, è scomparso a 73 anni Livio Vitali, personaggio molto conosciuto a Scandicci e in particolare a Casellina, dove da molti anni era presidente della Casa del Popolo e dove da sempre partecipava con entusiasmo e dedizione alla vita associativa del quartiere. Vitali è stato Consigliere Comunale dal



1999 al 2009, ricoprendo per 10 anni la carica di Presidente della Seconda Commissione Consiliare (Urbanistica, ambiente, edilizia e lavori pubblici). «Livio era una persona generosa, appassionata, trasparente, ha dato davvero tanto a Scandicci - dice il Sindaco Simone Gheri - il suo impegno politico è stato prezioso per l'intera città, come Presidente di Commissione ha portato all'approvazione il

Piano Strutturale e il primo Regolamento Urbanistico Era impossibile non volergli bene. A nome di tutta la città dico un grande grazie a Livio per tutto quello che ha fatto e per il ricordo che ci lascia». Tutto il Consiglio Comunale, nella persona del presidente Fausto Merlotti, ha espresso il proprio cordoglio. La redazione di INscandicci dedica a Livio questo ricordo.

Cio che maggiormente caratterizza il nuovo Regolamento urbanistico comunale, approvato nel corso dell'estate, è la riduzione di migliaia di metri quadri di superfici da costruire, rispetto a quanto era stato previsto lo scorso anno nella stesura preliminare dell'atto. Il nuovo documento - che avrà il potere di mettere i necessari paletti al futuro assetto della città, in termini di colate di cemento - subentra a quello, ormai datato, in vigore dal 2007, ed è quindi in grado di guardare con occhio più attento alle rinnovate esigenze urbanistiche di una Scandicci in continua evoluzione. Proprio tenendo conto delle più aggiornate prospettive edilizie, l'amministrazione, come già accennato, ha deciso di snellire il regolamento di 21mila metri quadri, rispetto a quanto fissato lo scorso anno: 9mila metri quadri in meno per gli edifici turistico-ricettivi, 5mila per la residenza, 4mila per lo spazio produttivo nell'area ex Cnr e 3mila per le strutture direzionali. In questa nuova visione dell'agglomerato urbano, spicca fra l'altro una consistente attenzione a beneficio del territorio "verde", che incornicia per gran parte la cittadina sul Vingone. Ma non solo, come spiega il sindaco Simone Gheri: «Approvando questo regolamento - dichiara il primo cittadino - confermiamo la filosofia di base della pianificazione del no-

IN politica

di Luca Campostrini

EDILIZIA

Nuovo regolamento urbanistico

Meno cemento e molta attenzione alle esigenze delle aziende produttive, del mondo del lavoro e del paesaggio collinare



stro territorio degli ultimi anni, ovvero regole chiare e definite, oltre alla capacità di attualizzare i concetti di base alle nuove esigenze. Quindi confermiamo la massima tutela del territorio collinare ed extraurbano, mentre per le zone urbane rafforziamo l'attenzione al mondo imprenditoriale che crea lavoro, parallelamente a una riduzione dei volumi per il settore residenziale».

L'occhio di riguardo per il tessuto produttivo pare essere un leitmotiv di questo nuovo atto e in tale direzione vanno anche le parole dell'assessore all'urbanistica Alessandro Baglioni: «L'elemento sostanziale è che con il nuovo regolamento urbanistico diamo risposta innanzitutto alle esigenze delle aziende produttive, con un'attenzione concreta al mondo del lavoro e alle prospettive occupazionali - fa sapere l'amministratore -; attenzione rivolta

anche alla formazione, con il "polo integrato per l'alta formazione" e le strutture previste con il Pius, nonché all'istruzione secondaria». Ricordiamo che il Pius, cui fa riferimento Baglioni, è un acronimo che definisce l'insieme di Piani Integrati Urbani di Sviluppo Sostenibile, atti a progettare un insieme coordinato di interventi, pubblici e privati, per la realizzazione di obiettivi di sviluppo socio-economico attraverso il miglioramento della qualità urbana e ambientale. Nel nuovo regolamento trova spazio anche l'asse centrale della città, in quanto è prevista la riqualificazione di piazza Togliatti, sul cui futuro si esprime la cittadinanza grazie al processo di partecipazione voluto dal municipio.

PARLAMENTARI

di Luca Campostrini

Chi vuol aiutare Scandicci?



Cosa intendono fare per il bene della città i deputati di riferimento del territorio?

zionale nelle prossime settimane. Potrebbe cadere a causa del Pdl, che insiste nel voler intercettare la volontà di salvare politicamente un condannato giudicato in via definitiva, Silvio Berlusconi, col futuro dell'Italia.

E se l'esecutivo venisse meno, non sappiamo se sarebbe sostituito da un altro o se si andrebbe a nuove elezioni. Sia come sia, poniamo che Enrico Letta e la sua squadra vadano avanti senza intoppi e che quindi anche gli attuali parlamentari continuino a sedere sui rispettivi scranni. Ecco, in tal senso ci siamo posti la domanda: i deputati di riferimento del territorio scandiccese, Simona Bonafè e Filippo Fossati, ritengono di poter agire concretamente, da Roma, a favore

di Scandicci? Ci ha risposto l'on. Fossati, fiorentino, classe 1960, iscritto alla sezione scandiccese del PD. «Premesso che il lavoro legislativo dell'aula è sempre di media scadenza, con tempi lunghi, perché una legge va incardinata dalla commissione, poi passa all'aula e al senato - spiega il parlamentare - se si verificasse qualche particolare emergenza a Scandicci, che acquistasse rilevanza nazionale, potrebbe essere posta come priorità all'attenzione del governo per eventuali provvedimenti di spesa. Al momento attuale praticamente non ci sono soldi, ma si possono fare tante cose anche a costo zero, o spostando qualche risorsa da una parte all'altra».

Per esempio? «Iniziamo dal versante delle grandi priorità: Simona Bonafè ed io abbiamo chiesto al sindaco Simone Gheri un tavolo di confronto, possibilmente non dopo settembre-ottobre, in cui presentarci le necessità della città: temi come la questione Isi (ex Elettrolux, ndr), sollevata proprio dal sindaco, la Badia di Settimo, il cosiddetto palazzaccio delle finanze, secondo me possono essere portati all'attenzione. Naturalmente non potranno essere più di uno, due argomenti e occorre un lavoro unitario: non bastano i deputati di Scandicci, ma bisogna fare alleanze, per evitare che diventi un'azione personalistica».

E l'altro versante su cui intende agire?

«È quello delle piccole questioni sollevate dalla società civile. Io sono in commissione Affari sociali e sanità e ho un rapporto aperto col mondo del volontariato e delle pubbliche assistenze di Scandicci e i loro problemi. Per esempio l'Humanitas: l'attuale legge penalizza molto le ambulanze, perché se il conducente va veloce perde punti sulla patente, è stato reintrodotta il pedaggio autostradale, il peso del veicolo obbliga ad avere la patente... Oppure Cui, i Ragazzi del sole: sto lavorando per avere una normativa che consenta il superamento di alcuni ostacoli burocratici, come un buon trattamento fiscale per le eredità per il Dopo di noi. Sono piccole cose, ma che per la quotidianità delle persone significano tanto». Abbiamo chiesto anche al sindaco un commento. «Io faccio riferimento a tutti i parlamentari eletti nell'area fiorentina - dichiara Simone Gheri - in primis Simona Bonafè, con la quale c'è stato un rapporto diretto fino a pochi mesi fa (in quanto assessora nella giunta Gheri, ndr) poi, oltre a Filippo Fossati, anche Dario Nardella, Elisa Simoni e altri, anche non del PD, se ci danno mano a risolvere i problemi della città. In primis la riqualificazione della Badia di Settimo, poi il centro delle finanze».

P.M.T. s.p.a. FIRENZE BRONZISTI

Illuminazione e Arredamento

Produzione e vendita di Articoli d'illuminazione, Lampade, Lampadari, Appliques, Lampade da terra, Tavoli e tavolini da salotto

Restauro letti, articoli d'illuminazione in genere e di tutti gli altri oggetti in ottone

Realizzazione articoli su misura e su disegno

Vi invitiamo a visitare la nostra **mostra permanente** a Scandicci in via Barontini, 15/B - Località Granatieri - Tel. e fax 055720131 pmpaci@inwind.it - www.pmpaci.com - potete trovarci anche su

Mecherini Snc via Monticelli, 2/r - Firenze Tel. 055 707106

AFFARI D'ORO e ancora... ROTTAMAZIONE della tua vecchia macchina

SINGER Bernina PFAFF

Solo per questo mese **SINGER** in regalo il **pedino taglia e cuoi**

CARTOMODELLI BURDA - PEZZI RICAMBIO

RIPARAZIONI DI TUTTE LE MARCHE ANCHE A DOMICILIO

Vasto assortimento di merceria - Mouliné DMC

CAMBIANO tuttoiimpresa

LA LINEA DI FINANZIAMENTI A TASSI AGEVOLATI CREATA PER SOSTENERE LE imprese del territorio

Visto il successo nella precedente campagna, Banca di Cambiano rinnova il proprio sostegno a favore delle imprese locali con un nuovo importante plafond di finanziamenti a tassi agevolati per le piccole e medie imprese di tutti i settori, volti a finanziare **liquidità, scorte ed investimenti**.

- ✓ Tassi notevolmente inferiori rispetto ai livelli di mercato
- ✓ Rapidità: delibera ed erogazione in tempi ridotti
- ✓ Durata: fino a 2 anni per liquidità e scorte, fino a 5 anni per gli investimenti



BANCA di CAMBIANO
dal 1884

Informatevi in Filiale o su www.bancacambiano.it

IN territorio

In agricoltura un vecchio proverbio ammonisce "le pecore si contano a maggio", indicando che i conti si fanno alla fine per capire come sia andato un progetto o un'annata. Ritengo invece che per giudicare l'annata 2013 non si debba aspettare "maggio", ovvero la fine dell'annata agraria tradizionalmente il 10 novembre...

NATURA

Quale estate?

di Simone Tofani*

Dopo una difficile annata agraria ci aspetta la vendemmia e la raccolta delle olive

semina sia dei cereali vernini (frumento tenero e duro in primis) che di quelli primaverili (mais e girasole) con la conseguenza di avere scarse superfici investite e, ovviamente, pochi raccolti.



o su zucchini (in questi ultimi due casi nella forma di pseudoperoxonospora), oltre che su basilico e lattuga (bremia). La ticchiolatura su melo e pero. In molti casi le patologie sono state tenute sotto controllo, in altri invece hanno causato notevoli danni alle piante e al prodotto.

succede sempre quando la stagione non è benigna. Ci avviamo velocemente verso la fine di una difficile annata agraria, ci aspetta ancora però la vendemmia, la raccolta delle olive e la coltivazione e raccolta di tutti gli ortaggi autunnali, dai cavoli di ogni tipo, ai porri, ai finocchi...

* Agronomo

Cantieri

IDEE DEL FUTURO

Ancora pochi mesi, un annetto scarso, e Scandicci avrà i suoi (primi) incubatori d'impresa. Il cantiere, aperto ormai da due anni fra il Russell-Newton e il Centro Rogers, porterà a conclusione la realizzazione dell'opera nei tempi stabili.

totale di 3150 mq, saranno completi solo quando terminerà anche il secondo stralcio d'appalto: quello che riguarda la centrale termica. Un lavoro che secondo gli uffici comunali comporterà due ulteriori mesi di cantiere, e che inizierà probabilmente poco prima del termine del cantiere principale, prorogandolo più o meno fino all'inizio dell'estate.

Advertisement for the "VIVERE IN SCANDICCI" app. Features a smartphone displaying the app interface and text describing the app's features for finding real estate in Scandicci. Includes contact information for Edimedia and social media links.

IN ambiente

di Luca Campostrini

Ormai da anni se ne sente parlare sempre più, sta diventando un tema conosciuto dall'opinione pubblica, ma la strada che porta verso la soluzione del problema viene percorsa troppo lentamente. Oggetto della questione sono le strutture in eternit, materiale a base di amianto, che alcuni decenni fa era ritenuto idoneo agli usi più disparati e perciò ne fu ricoperta mezza Italia.



Salute

Attenzione all'amianto!

La situazione all'ex scuola di Marciola è peggiorata. Ricoperta di eternit, rappresenta un pericolo per chi si reca a fare scampagnate nella zona

nella natura. Come spiega Martini nel suo blog, «sono molti i cittadini che, soprattutto nei fine settimana estivi, cercano in questa zona un po' di refrigerio e aria buona; nell'ennesimo sopralluogo che ho effettuato - prosegui il consigliere - ho potuto difatti constatare la presenza di molti gruppi di anziani e famiglie con

succede qualcosa?». Come si vede, Martini mette l'accento, oltre che sul pericolo amianto, anche sui rischi immediati legati all'eventuale accesso da parte di minori all'interno dell'ex scuola.

bambini, che con sedie e tavolini affollano l'area fino a ridosso dell'ex scuola pericolante. Rispetto alle precedenti ricognizioni, la situazione è ulteriormente peggiorata: la recinzione è stata divelta e chiunque può accedere fin dentro la struttura pericolante. E se un bambino per giocare finisce dentro e disgraziatamente

produrre una certificazione attendibile in merito allo stato di manutenzione del manufatto e al conseguente rischio sanitario, ma fino a questo momento pare che niente si sia mosso. Quindi, il suggerimento da dare, è forse quello di andare a fare scampagnate indossando mascherine anti nbc...

Annunci immobiliari logo for Albo Intermediazioni immobiliari e commerciali.

TADDEI IMMOBILIARE logo and contact information for Francesco Taddei.

MORCHI Immobiliare logo and contact information for Piazzetta P. Battoni 12 - Firenze.

L'IMMOBILIARE logo and contact information for Giuliana Marracci.

B IMMOBILIARE logo and contact information for Via Pisana 287/A - Firenze.

- Ponte a Greve (FI), ottimo bilocale ristrutturato di 57 mq con soppalco, piano secondo e ultimo. termos., cond., luminoso, posizione interna, tranquilla e riservata, posto auto privato, Ace G, 165.000,00 euro RIF.12/679
● Scandicci Centrale, app. di 2 vani, piano 3, ingresso, cucina abitabile, camera matrimoniale, bagno, rip., due terrazze, termocentrale, ascensore. Ape "G", 149.373 kWh/mq, 165.000,00 euro RIF.12/681
● Pistoiese, appartamento di 2,5 vani, piano primo e ultimo in bifamiliare, cucinotto-tinello con terrazzo, camera matrimoniale con balcone, bagno, termosینگolo, condizionatore, buone condizioni, Ape "G", 384,6 kWh/mq, 180.000,00 euro RIF.13/14

- Ponte a Greve, zona V. Village intero silenzioso, palazzo di recente costr., bel 3,5 vani come nuovo, al 2° piano con asc., ingresso, ang., cottura/sogg., camera matr., camera singola, bagno, terrazzo con affacci nel verde, 1.500,00 euro RIF. A490
● Casellina, monolocale ampio con possibilità di trasformazione in bilocale, ampia terrazza abitabile oltre terrazza sovrastante, garage 15 mq e cantina, ottimo stato, da rinnovare, 170.000,00 euro trattabili
● Casellina, tre vani, ing., sogg., camera matr., bagno, rip., balcone, buone condizioni, arredato, 3 piano, ascensore, classe G, 165.000,00 euro tratt.

- Federiga (FI), in piccola palazzina monolocale arredato, piano terreno, possibilità ingresso indipendente, buone condizioni, ottimo per investimento, classe G, 68.000,00 euro
● Castelforentino (FI), in palazzo storico, appartamento 4 vani, arredato, buone condizioni, termosینگolo, 2 e ultimo piano, zona centrale, adiacenze stazione, classe G, 100.000,00 euro
● Casellina, monolocale ampio con possibilità di trasformazione in bilocale, ampia terrazza abitabile oltre terrazza sovrastante, garage 15 mq e cantina, ottimo stato, da rinnovare, 170.000,00 euro trattabili

- Ponte a Greve, interno via Pisana silenzioso, in contesto d'epoca, bel monolocale ampio mq 45, compl. ristr., con possibilità divisione G/N, al 1° piano, t.singolo, posto auto di proprietà. No frazionamento. RIF. A340 ACE G. EURO 135.000 tratt.
● Ponte a Greve, zona V. Village intero silenzioso, palazzo di recente costr., bel 3,5 vani come nuovo, al 2° piano con asc., ingresso, ang., cottura/sogg., camera matr., camera singola, bagno, terrazzo con affacci nel verde, 1.500,00 euro RIF. A490
● Casellina, monolocale ampio con possibilità di trasformazione in bilocale, ampia terrazza abitabile oltre terrazza sovrastante, garage 15 mq e cantina, ottimo stato, da rinnovare, 170.000,00 euro trattabili

IN focus

di Luca Campostri

BARRIERE ARCHITETTONICHE

Superiamo lo scalino

In alcuni negozi di piazza Togliatti collocate pedane per l'ingresso dei disabili

Più volte, dalle colonne di questo periodico, abbiamo posto l'accento sull'importanza dell'abbattimento delle barriere architettoniche, a beneficio di chi, per un motivo o per un altro, è affetto da una forma di disabilità. Dovrebbe ormai essere entrato nella mente dei più che un negozio, una città, una nazione, inaccessibili ai disabili, sono da considerare di serie B, senza appello. Per fortuna Scandicci ha iniziato concretamente a muoversi nella direzione giusta. Se di recente l'amministrazione è intervenuta anche in "casa" propria, rinnovando gli ascensori del municipio con impianti dotati di cabine e porte più ampie, un altro evento ha fatto segnare un punto decisivo in questa battaglia per la civiltà. Nell'ambito del progetto "Superiamo lo scalino" (ideato, sviluppato e concretizzato dall'associazione Spingi la vita, con il patrocinio del comune di Scandicci e il contributo di Chianti Banca) sono state consegnate cinque pedane removibili ad altrettanti esercizi commerciali di piazza Togliatti. I negozi che aderiscono al progetto, e che quindi disporranno di una pedana, saranno contraddistinti dall'adesivo "Si può - Attività accessibile" in modo tale da essere identificati dalle persone che necessitano di un aiuto per potervi accedere. Le attività disporranno anche di un campanello per richiedere assistenza per entrare all'interno del negozio. Spingi la Vita, con questa iniziativa, intende proporsi non solo ai diversamente abili, bensì a tutti coloro che hanno

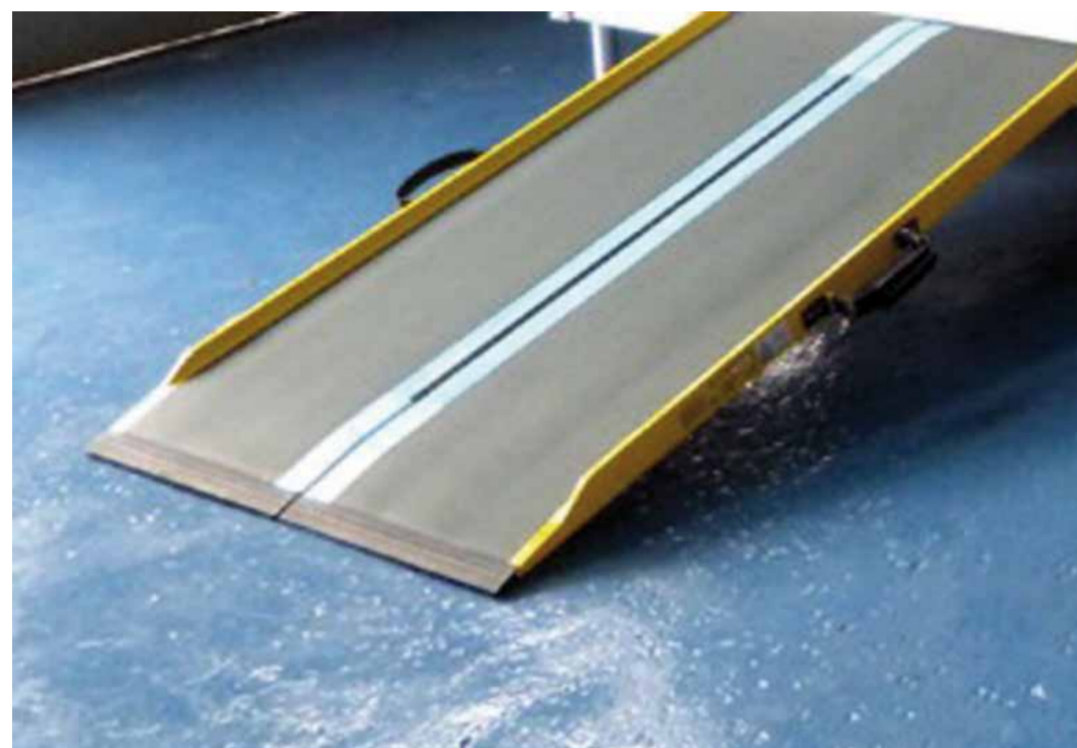

difficoltà ad accedere ad un locale che presenta uno scalino: dunque persone anziane o con mobilità ridotta, mamme con passeggini, ipovedenti... «Lo scalino è l'opera urbana più antidemocratica che esista - questa la filosofia degli organizzatori -: è una barriera culturale e fisica che limita libertà e discrimina la popolazione tra abili e non abili». Pedane, certo, ma anche un totem informativo che spiega i dettagli del progetto e i principi secondo i quali l'associazione ha portato avanti l'attività. Anche perché, si capisce, l'intendimento è che a questi primi cinque negozi se ne aggiungano a cascata tanti altri, coinvolti in questa lodevole spirale di sensibilizzazione. Uno dei soggetti che ha creduto molto nel progetto è il sindaco Gheri al quale abbiamo

chiesto quanta strada deve ancora percorrere Scandicci per poter essere definita a misura di disabile. «Un po' di strada ancora bisogna percorrerla - ha ammesso il primo cittadino -, per esempio occorre continuare a fare scivoli sui marciapiedi. L'importante è mettere sul tavolo le cose da fare, poi queste andranno avanti anche quando non sarò più sindaco, perché una volta intrapreso un percorso, indietro non si torna. Superiamo lo scalino, il rifacimento in tempi rapidissimi degli ascensori del comune, il percorso della scuola cani guida per ciechi, sono tutti interventi che vanno in questa direzione. Bisognerebbe inoltre far passare il principio che anche i privati dovrebbero adeguarsi all'abbattimento delle barriere architettoniche».

Scarica il lettore (reader) sul tuo cellulare. Inquadra il codice con la fotocamera e approfondisci i contenuti



L'Ufficio anagrafe, invece, ha avuto la sua sede distaccata (e sarà ancora così fino alla messa in funzione dei nuovi ascensori) presso l'Urp, al piano terra. In ogni caso, la necessità di salire ai piani è stata soddisfatta dal montascala manuale, manovrato dai volontari delle associazioni e dal personale dipendente appositamente formato. Tale servizio è prenotabile in anticipo allo 0557591201 o 0557591302. In casi di estrema necessità è garantito un servizio di reperibilità, con un addetto disponibile entro dieci minuti dalla richiesta. «Passare con una certa frequenza nei paraggi dell'ascensore - racconta l'assessore alle Opere pubbliche Gianni Borgi - significava essere spesso spettatori di situazioni di disagio dei disabili con carrozzine o mamme con passeggini doppi troppo grandi per entrare nella cabina dell'ascensore. Una fonte di discriminazione cui si doveva trovare una soluzione. Abbiamo lavorato in stretto rapporto con le associazioni dei disa-

PALAZZO COMUNALE

di Cali

Ascensori, barriere zero

Fra pochissimo in funzione le nuove cabine, più larghe e rispalmose

Pochi giorni ancora e un nuovo passo verso la completa accessibilità del Palazzo Comunale sarà compiuto. Un'altra barriera architettonica sarà spazzata via: merito dei nuovi ascensori, che mentre scriviamo questo articolo sono ancora in fase di montaggio e collaudo, ma che risulteranno, una volta in funzione, più larghi e

"rispalmosi" dei precedenti. Le nuove cabine, infatti, saranno alimentate da un sistema che prevede recupero e riuso di energia, consentendo così un notevole contenimento dei costi di funzionamento. L'accessibilità ai piani sarà garantita grazie alle porte d'accesso più ampie, che permetteranno il passaggio anche a carrozzine di dimensioni maggiori e a passeggini doppi. I lavori sono stati effettuati a partire dal 15 luglio scorso. Si sono scelti dunque i mesi estivi, perché i disagi ci sono stati, ma allevati dal (naturale) minor afflusso di pubblico negli uffici comunali. Proprio per non creare troppe dif-

ficoltà agli utenti (e anche ai dipendenti comunali), durante questi due mesi l'Amministrazione comunale ha organizzato, in collaborazione con le associazioni Auser, Humanitas, Misericordia e Croce Rossa, servizi alternativi e piani temporanei per le persone che hanno problemi a salire le scale. Nel periodo di non funzionamento degli ascensori, infatti, la saletta di fianco al bar (già a "barriere zero") si è trasformata in un vero e proprio ufficio polivalente, dove i cittadini impossibilitati a salire le scale hanno potuto incontrare i responsabili degli uffici. Nella stessa saletta, ogni giovedì mattina, è stato possibile effettuare le visite dell'Ufficio Edilizia.

bili, che collaborano costantemente con l'Amministrazione per una città più accessibile. Mi fa molto piacere che questo percorso sia approdato a una soluzione positiva». «E in futuro - aggiunge l'Assessore - si potrebbe anche provare rendere pienamente accessibile la sala del Consiglio Comunale anche dalla terrazza pensile. Tra l'altro, con la nuova piazza del Centro Rogers, si potrebbe anche immaginare quella terrazza come la porta principale per accedere al palazzo comunale, anch'esso ripensato spostando gli uffici più frequentati ai piani più bassi... a patto ovviamente che si abbattano tutte le barriere architettoniche».

TECNOLOGIE&DINTORNI
BOLLE WI-FI
Interventi a basso costo che offrono servizi di alto valore

«Stiamo lavorando e investendo perché in poco tempo Scandicci riesca ad allargare le proprie zone di wi-fi». Con queste parole, pochi mesi fa, l'Assessore all'Innovazione Gabriele Coveri, aveva descritto l'impegno del Comune per una città accessibile, anche dal punto di vista "tecnologico". In quel momento la "bolla" wi-fi gestita dalla Provincia (Firenze WiFi), copriva già tutto l'asse della tramvia (da Santa Maria Novella a Villa Costanza), il Castello dell'Acciaio (compreso il cortile e il Pomario) e il Centro per l'Impiego di via Pantin. In tutti questi luoghi, così come in prossimità di ognuno degli oltre 400 hot spot sparsi a Firenze e dintorni, è sufficiente effettuare la ricerca delle reti Wi-Fi dal proprio dispositivo, quindi richiedere le credenziali di accesso alla rete Firenze WiFi e seguire le istruzioni che si ricevono on-line. Una procedura semplice e che si esegue una sola volta, al primo accesso. I successivi collegamenti sono rapidi e diretti, da qualsiasi punto della rete. «A distanza di pochi mesi - spiega Coveri - il grado di copertura wi-fi del territorio si è ulteriormente allargato. Infatti, con il passaggio a Firenze Wi-Fi anche della Biblioteca comunale, adesso anche il giardino davanti alla struttura riceve perfettamente il segnale. Nel prossimo futuro, poi, contiamo di estendere la copertura anche a buona parte



della piazza Cioppi». E nel giro di pochi mesi pare che altri due luoghi cruciali della città potranno offrire lo stesso servizio, sempre attraverso Firenze WiFi, sempre con le stesse credenziali d'accesso. Innanzitutto la piazza pedonale del Nuovo Centro, che sarà inaugurata (con tutta probabilità verso la metà di dicembre) già dotata di un punto di accesso. «Proprio in questi giorni - precisa l'Assessore - con i tecnici della Provincia stiamo eseguendo sopralluoghi e prove tecniche per far sì che la copertura sia completa e ben collegata con quella della linea tramviaria». Anche in piazza Matteotti e piazza Pieve, presto i cittadini potranno usufruire dell'accesso alla rete Firenze WiFi. Sono infatti in fase di montaggio, in contemporanea con la ristrutturazione del vecchio palazzo comunale, i supporti tecnologici per creare un'ulteriore "bolla", che entrerà in funzione una volta terminati i lavori che vedranno trasferirsi nella storica piazza alcuni uffici comunali e il nuovo Urban Center.

giampaolo palmeri

Specialista in Otorinolaringoiatria e Audiologia
Direttore Sanitario del C.R.O.
Centro di Riabilitazione Ortofona di Firenze

CONTATTAMI PER UN APPUNTAMENTO
345 880 51 35

dal lunedì al venerdì, mattina e pomeriggio.

Cosa è la roncopatia? Russamento ed apnee

- Cosa è la roncopatia?**
È il termine utilizzato per indicare tutte le manifestazioni cliniche connesse ai disturbi respiratori del sonno, dal semplice russare alla apnea più grave.
- Cosa si intende per apnea e per osas?**
Apnea è l'arresto del flusso respiratori oro-nasale la cui durata dipende dalla gravità della ostruzione presente nelle prime vie aeree: si parla di OSAS ovvero di sindrome delle apnee ostruttive del sonno quando il numero degli episodi di apnea per ora di sonno è patologico.
- Quali fattori predispongono alla roncopatia?**
 - Il sesso maschile
 - L'obesità
 - Il fumo di sigaretta
 - L'alcool e taluni farmaci come antistaminici, sedativi e ipnotici
 - L'ostruzione nasale
 - L'eccessiva lunghezza e dimensione del palato molle e dell'ugola
 - L'eccessiva dimensione della lingua
 - Una mandibola di dimensioni più piccole del normale (micrognatia) o in posizione più arretrata rispetto alla norma (retrognazia)
 - L'eccessiva dimensione di adenoidi e tonsille è la causa più frequente di russamento e apnee ostruttive nei bambini.
- Quali sono le conseguenze del russamento e delle apnee ostruttive?**
Sono di scarsa qualità, sonnolenza diurna, difficoltà di concentrazione e di attenzione, mal di testa, difficoltà sessuali, aumento degli incidenti d'auto e sul lavoro. Le conseguenze a lungo termine sono ben più gravi: ipertensione arteriosa, ipertensione del circolo polmonare,

- scompenso cardiaco, aritmie cardiache, ischemia cardiaca e cerebrale, impotenza. I pazienti affetti da APNEE hanno un indice di mortalità 2,7 volte più alto rispetto alla popolazione normale.
- Quali sono i sintomi che fanno sospettare la presenza di apnee?**
Il russamento abituale ("russo tutte le notti, tutta la notte"), l'eccessiva sonnolenza diurna, i risvegli notturni improvvisi con senso di soffocamento, il mal di testa al mattino, la sensazione di gola secca al risveglio, i difetti di attenzione e di memoria, una maggiore irritabilità, l'ipertensione arteriosa magari in paziente giovane e sovrappeso.
- Come si fa diagnosi di apnee ostruttive?**
Con il bilancio otorinolaringoiatrico specificamente rivolto a tale complessa patologia e con la polisinnografia ovvero uno studio completo del sonno che può essere eseguito al domicilio del paziente, senza necessità di ricovero (con valutazione della frequenza cardiaca e dell'elettrocardiogramma, del russamento, della posizione corporea, della quantità di ossigeno nel sangue, del flusso respiratorio oro-nasale e dei movimenti respiratori toracici e addominali).
- Qual è la terapia del russamento e delle apnee ostruttive?**
Sono entrambe situazioni patologiche risolubili, e non obbligatoriamente ricorrendo alla terapia chirurgica. La terapia comportamentale e posizionale, quella protesico-ortodontica e quella protesico-ventilatoria si affiancano alla chirurgia nel trovare la giusta soluzione ad un problema che se sottostimato può avere conseguenze disastrose per la salute dell'individuo.

Lo STUDIO PALMERI offre uno staff di medici specialisti competente per risolvere il vostro problema:

Dr. Paolo Piga:
medico di medicina generale

Dr. Cosimo Roberto Russo:
endocrinologo ed esperto di nutrizione

Dr. Lorenzo Raguzzi:
odontoiatra-gnatologo

Giampaolo Palmeri:
otorinolaringoiatra
Via Rialdoli, 96 - Scandicci - tel. 3458805135
www.giampaopalmeri.it
www.facebook.com/studiopalmeri

SALVIAMO I VOSTRI COLORI

QUAIZ srl
PASSIONE PER IL COLORE

Vendita e assistenza stampanti, plotter, computer

Assistenza a domicilio
consumabili originali
realizzazione wi-fi - reti aziendali

via San Paolo 5/H - Scandicci
tel. 055 720561 - 055 7318105
quaiz@quaiz.it - www.quaiz.it

Epson **bestseller**
graphic specialist

Mimaki

OKI
PRINTING SOLUTIONS

EPSON
EXCEED YOUR VISION

brother
LASER PRINTERS

hp
invent

A OTTOBRE...

Abbiamo ripreso la pubblicazione dopo la pausa estiva e speriamo che l'argomento del numero scorso dedicato ai giardini sia stato utile per coloro che hanno passato l'estate in città.

Come sempre ci sono arrivate molte lettere e segnalazioni sui temi che vorreste vedere trattati e per questo vi ringraziamo, ma non anticipiamo quello del prossimo numero. Continuate a leggere INscandicci che vi tiene aggiornati ogni mese. Se non lo ricevete a casa potete trovarlo in vari punti di diffusione, oppure chiedete alla redazione di inviarvelo o cercatelo on line

www.inscandicciweb.it
 redazione@edimedia-fi.it
 tel. 055340811
 fax 055340814

Nr. 7/2013 settembre
 Reg. Tribunale Firenze nr. 3657
 del 01/02/88

Chiuso in redazione
 2 settembre 2013
 Inizio distribuzione
 5 settembre 2013

Direttore responsabile
 Carla Francone
 Segretaria di redazione
 Cristina Tondini
 cristina@edimedia-fi.it

Redazione
 Luca Campostrini
 Giulia Bartarelli
 redazione@edimedia-fi.it

Impaginazione
 Michela Messeri
 michela@edimedia-fi.it
 Inserzioni pubblicitarie
 Serena Chiti
 serena@edimedia-fi.it
 Progetto grafico
 Walter Sardonini/Social Design

Editore
 EDIMEDIA SRL
 Via Pratese 201
 I-50145 Firenze
 Tel. 055.340811
 Fax 055.340814
 info@inscandicciweb.it
 www.inscandicciweb.it

Pubblicità
 Gabriele Gradi
 gabriele@edimedia-fi.it
 Ufficio commerciale@edimedia-fi.it
 tel. 055 340811, fax 055 340814

Stampa
 NUOVA CESAT COOP a.r.l.
 Via Bruno Buozzi 21/23
 I-50145 FIRENZE

Distribuzione
 CST Logistica Srl Unipersonale
 Via Antonio Gramsci, 69D
 I-50055 Lastra a Signa FI

GIEFFE serramenti

via del Caravaggio, 52/54 - Firenze - tel. 055 7327361 - fax 055 7377456 - cell. 335 335150

OFFERTE VALIDE
 FINO AL
15 OTTOBRE

CANCELETTI DI SICUREZZA



IN ACCIAIO
 SU MISURA
 VARI MODELLI
 MISURE:
 120X250 CM

da € 229,00

INFERRIATE
 E SERRAMENTI
 IN FERRO

ANTE VETRO "LIGHT"



da € 799,00

SCORREVOLI PER ARREDO INTERNO
 IN ALLUMINIO E VETRO ACIDATO,
 STRATIFICATO, ANTINFORTUNIO
 SU MISURA, 1 ANTA (misure standard)

PORTE DA INTERNI



NUOVE
 COLLEZIONI

IN TUTTE
 LE ESSENZE,
 LACCATE,
 LAMINATE,
 REALIZZATE
 SU MISURA

da € 249,00

MANIGLIA COMPRESA

TENDE DA SOLE



A BRACCI,
 A CADUTA,
 CAPPOTTINE,
 GRANDI COPERTURE,
 TESSUTO
 TEMPOTEST.
 GARANZIA 5 ANNI
 MISURE:
 300X200 CM

da € 399,00

FINESTRE



ALLUMINIO
 LEGNO
 PVC
 LEGNO-ALLUMINIO
 ACCIAIO

VERANDE MOBILI

PREZZI IMBATTIBILI

PERSIANE



ALLUMINIO,
 PVC,
 LEGNO, BLINDATE.

2 ANTE:
 L100X150H CM

da € 399,00

PORTE BLINDATE



10 PUNTI
 DI CHIUSURA,
 RIVESTIMENTI
 PERSONALIZZATI
 E RECUPERO
 PORTA
 ESISTENTE
 1 ANTA:
 80-85-90X210 CM
 CON CILINDRO
 EUROPEO

da € 799,00

INFISSI PVC



ECONOMICO,
 VELOCE
 INSTALLAZIONE
 CON VETRO
 TERMICO
 ANTARIBALTA
 FERRAMENTA
 ANTIEFFRAZIONE
 GARANZIA 10 ANNI
 2 ANTE 100X150 CM

da € 399,00

AVVOLGIBILI



IN:
 PVC,
 ALLUMINIO,
 ACCIAIO
 E
 MOTORIZZATI

PVC CON RINFORZI
 METALLICI
 da € 44,00/mq

TENDE VENEZIANE ■ TENDE PLISSE ■ TENDE VERTICALI E TUTTI I TIPI DI ZANZARIERA

PRODOTTI CON CERTIFICAZIONE
 RISPARMIO ENERGETICO 65%

PAGAMENTI
 RATEALI

PREVENTIVI
 GRATUITI

Come arrivare da noi: viale Nenni direzione Scandicci, a destra prima del nuovo Centro Commerciale Coop



Il tuo sorriso per noi è arte

SEDI DI ZONA

FIRENZE
 VIALE GRAMSCI 12
 TEL. 055 289891
 VIA ORAZIO VECCHI 105 (Zona Novoli)
 TEL. 055 4223940

SCANDICCI
 VIA MANZONI 41/43
 TEL. 055 2579404

MONTELUPO F.NO
 PIAZZA DELL'U. EUROPEA 9/10
 TEL. 0571 542791

Le strutture Iris offrono prestazioni ad alta specializzazione, a prezzi contenuti e con finanziamenti agevolati.

- Implantologia orale
- Protesi (corone in zirconio e disilicato)
- Ortodonzia dell'adulto e del bambino
- Cosmetica dentale (sbiancamento)
 - Laserterapia
- Endodonzia e conservativa

Iris
 COMPAGNIA
 ODONTOIATRICA

Numero Verde
800 19 84 19



www.compagniairis.it

Per urgenze: 348 2719607 attivo anche i festivi dalle 9.00 alle 20.00